Ектения на Литии.

Музыка Д.Яичкова.

Излож. для муж. х. Г.Смирнова.*

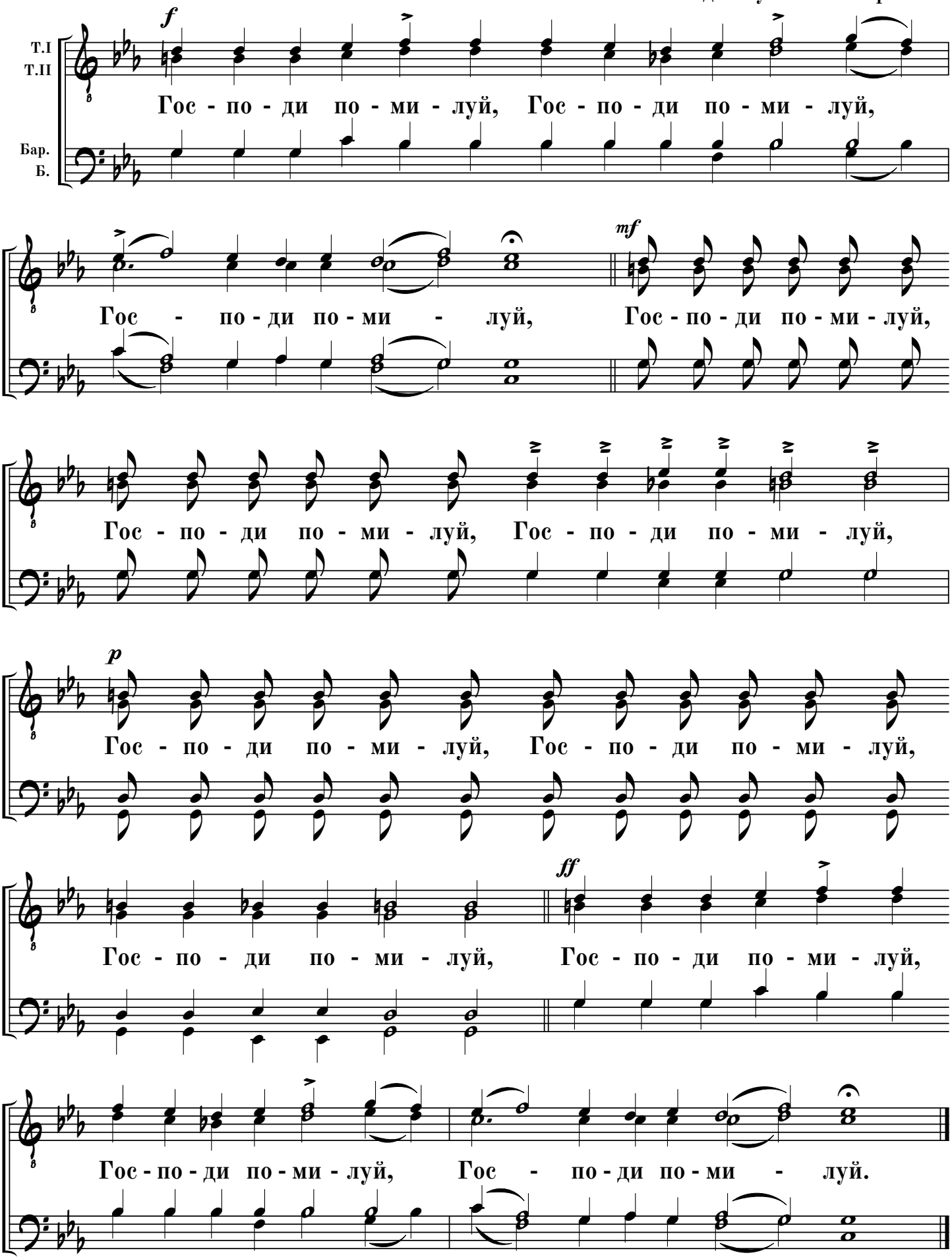

* Транскрипция записи 1987 года: Смешанный хор Троице-Сергиевой Лавры, регент архим. Матфей (Мормыль). Успение - Литийная ектения (служение Святейшего Патриарха Пимена) (А.Вишневский).

© 2021. Georgy Smirnov. Arrangement and typing.